

Nieuwsbrief september/oktober 2016

Registratie KIWA: keurmerkpas

Alweer een mooie ontwikkeling...

Pijnzorg Actief is in het bezit van de KIWA-Keurmerkpas ZZP'ers Zorg. Hiermee voldoet Pijnzorg Actief aan de beroeps- en ondernemerseisen en verleent kwalitatief goede zorg. Voor cliënten is het keurmerk een belangrijk hulpmiddel om een goede en veilige keuze te maken uit het aanbod van zorgverleners. Het is een verplicht keurmerk voor individuele contractering via Zorgverzekeraars. Kwaliteit en persoonlijke aanpak staan bij Pijnzorg Actief voorop!

Vergoedingen

Verzekeraars dienen zich te houden aan uitspraken van de rechter over minimale vergoedingen. Zo mag een lagere vergoeding voor niet-gecontracteerde zorg geen obstakel zijn om niet naar een bepaalde zorgaanbieder te gaan. Doorgaans wordt daarom een vergoedingspercentage van 75 procent gehanteerd voor naturapolissen.

Vanuit de verplichte basisverzekering heeft u recht op de volgende vergoeding, afhankelijk van het type polis die u heeft:

- Bij een naturapolis ligt de vergoeding op ongeveer 75 procent. Er is dan sprake van een eigen bijdrage van 25 procent.
- Bij budgetpolissen kan de vergoeding 50-70 procent zijn.
- Restitutiepolissen vergoeden ten minste 100 procent van het gemiddeld gecontracteerde tarief*. Dat is meestal (maar niet altijd) de volledige rekening.

*Pijnzorg Actief hanteert een uurprijs van €65,-. Dit ligt onder het gemiddeld gecontracteerde tarief vastgesteld door de zorgverzekeraars. U komt dus niet voor verrassingen te staan.

Sommige zorgverzekeraars hanteren een eigen risico. Vraag dit even na bij uw zorgverzekeraar.

Vaak is binnen 4 à 5 consulten van een uur al positief resultaat merkbaar. U betaalt eerst aan Pijnzorg Actief. Daarna declareert u de rekening bij uw zorgverzekering.

Pijnzorg Actief werkt volgens vastgestelde kwaliteitseisen:

- Pijnzorg Actief is in het bezit van de KIWA-Keurmerkpas ZZP'ers in de Zorg.
- Lid van de beroepsvereniging en kwaliteitsregister V&V.

In het kader van vaardigheden/ competentieontwikkeling, preventie van ziekteverzuim, arbeidsongeschiktheid, reïntegratietrajecten, loopbaanontwikkeling en loopbaanbegeleiding zijn werkgevers steeds vaker bereid om de kosten van begeleidingstrajecten, Acceptance and Commitment Therapy en coaching voor hun werknemers (deels) te vergoeden hetgeen zich snel terug verdient in de vorm van beter functioneren, vitaliteit en ook een vergrote loyaliteit. Ziekteverzuim is erg duur!

Informeer naar mogelijkheden bij uw leidinggevende of personeelszaken van het bedrijf waar u werkt en wijs hen op de mogelijkheden van het aanbod van Pijnzorg Actief.

Praktijkruimte Pijnzorg Actief

De praktijkruimte van Pijnzorg Actief is gevestigd in het pand van Health & Sports, paramedisch centrum in Buchten.

Dit centrum onderscheidt zich door multidisciplinaire samenwerking, individuele aandacht, hoogwaardige kwaliteit en korte lijnen tussen de verschillende disciplines. Neem voor meer informatie eens een kijkje op: <http://www.healthandsports.nl>

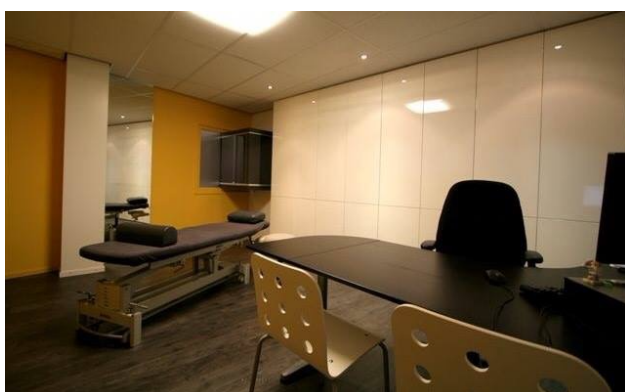

Klachtenportaal Zorg

Pijnzorg Actief is verplicht om u de mogelijkheid te bieden een klacht in te dienen over geleverde zorg, dit komt voort uit de Wkkgz (Wet kwaliteit, klachten en geschillen zorg). De klachtenregeling is ondergebracht bij Klachtenportaal Zorg.

In zorgrelaties kan onvrede ontstaan tot zelfs een klacht. Dit kan bijvoorbeeld betrekking hebben op de wijze van zorgverlening, de bejegening en het nakomen van gemaakte afspraken.

De basis van de klachtenbehandeling is dat we samen beoordelen wat er nodig is om de situatie te verbeteren en te komen tot een oplossing.

De Wkkgz is van kracht per 01-01-2016. Om de veranderingen door te voeren is 2016 een overgangsjaar. Vanaf 01-01-2017 zal de uitvoering van de klachtenregeling volledig volgens de eisen van de Wkkgz zijn.

Pijnmanagement

Naast fysiologische zijn er ook emotionele en cognitieve factoren die invloed hebben op de pijnbeleving. Ik kan me bijna niet meer voorstellen dat je deze factoren buiten beschouwing laat.

Het is tijd voor een persoonlijke en professionele reflectie hierin. Educatie van de cliënt is van belang. Maar ook het belang van de oefeningen en het resultaat wat je met die oefeningen kunt bereiken.

In mijn educatie gaan we verder dan alleen het medische aspect. Dan pas kunnen we pijn managen. Educatie inzetten als interventie lijkt me een goed plan! Meer weten over Pijnzorg Actief? Kijk op: <http://pijnzorgactief.nl> of bel: 06-57236323

 ***Multidisciplinaire zorg***

Bij management van chronische pijn is het van belang om multidisciplinair te werken. Overleg met andere specialismen is van wezenlijk belang.

Chronische pijn vereist een multidisciplinaire aanpak en effectieve werkwijze waarbij verschillende specialisten zijn betrokken zoals een psycholoog en/of fysiotherapeut. Aangezien de complexe chronische pijnpatiënt vaak tevens kwetsbaarheden of negatieve ervaringen heeft op het gebied van psyche en persoonlijkheid worden veiligheid en vertrouwen binnen de behandelrelatie als basisprincipe gehanteerd. Indien nodig zal ik doorverwijzen naar specialistische hulpverlening.

 ***Pijnzorg Actief aanwezig op de bewegemarkt op zaterdag 15 oktober in Aldenhof/ Born!***

Zorgcentrum Aldenhof organiseert samen met het wijkplatform HondsbroekAldenhof en de Stichting Ecsplore deze inspirerende en gezellige bewegemarkt.

De relatie tussen pijn en bewegen is een hele duidelijke en voor cliënten een helaas soms actuele. Echter bewegen kan pijnklachten juist ook verminderen of wegnemen.

Graag tot ziens op de beweeg- en informatiemarkt **van 14.00 uur - 16.00 uur**. Komt u ook?

Bewee*g mee* in Aldenhof op 15 oktober

Zorgcentrum Aldenhof organiseert samen met het wijkplatform en de Stichting Ecsplore een bewegemarkt en fitheidstest op zaterdag 15 oktober in Aldenhof.

10.00 – 12.00 uur Fitheidstest met persoonlijk bewegeadvies

De fitheidstest duurt ongeveer 1 uur. Daarna ontvangt u meteen de resultaten en een bewegeadvies. Vanaf 11.00 uur zullen ook cliënten van het zorgcentrum deelnemen.

14.00 – 16.00 uur Beweeg- en Informatiemarkt

Tal van disciplines presenteren hun expertise op het gebied van bewegen. Ook kunt u deelnemen aan workshops, informatie- en oefensessies, bewegingsactiviteiten en nog veel meer.

Graag tot ziens op de inspirerende en gezellige Bewegemarkt op de Campus 1 in Born.



Voor meer informatie kijk op www.zuyderland.nl/aldenhof

Of bel met Aldenhof tel 046 – 485 1678

Contactpersonen:
Gesina Smit g.solberg@zuyderland.nl
Pauline den Toom p.roeleveld@zuyderland.nl

www.zuyderland.nl